Type V-2695

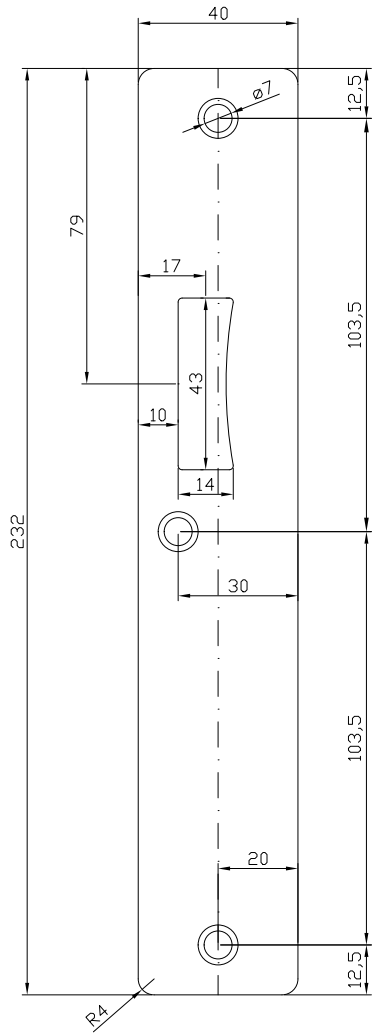

Eigenschappen

Te gebruiken bij de volgende type sloten :

610
610LED
610CL
4347CL

Maatvoering:
L = 232 mm
B = 40 mm
D = 3 mm

Universele sluitplaat zowel Din Links en Din Rechts te gebruiken